BIOTACT
DEUTSCHLAND

ИЗГОТОВЛЕНО ПО ЛИЦЕНЗИИ И ПОД КОНТРОЛЕМ BIOTACT DEUTSCHLAND GMBH (ГЕРМАНИЯ) ООО BIOTACT

www.biotact.de

biotactdeutschland_uz

BiotactDeutschlandUz

BiotactDeutschland_uz

Биологически активная добавка. Не является лекарственным средством.

BIOTACT
DEUTSCHLAND

BIFOLAK® ACTIVE и BIFOLAK® NEO

БЕРЕЖНАЯ ЗАБОТА О ЗДОРОВЬЕ КИШЕЧНИКА

Очищение кишечника
при отравлении,
аллергии, гельминтозе

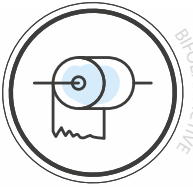

Нормализация
пищеварения
и стула

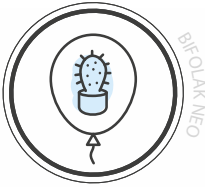

Улучшение пищеварения,
устранение вздутия
и колик в животике
малыша

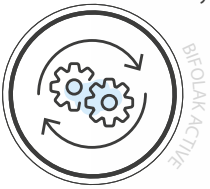

Восстановление
кишечника после
операций

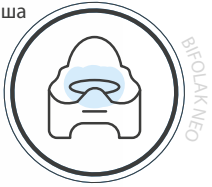

Нормализация
стула у малыша

Защита кишечника
при приеме антибиотиков,
химиолучевой терапии

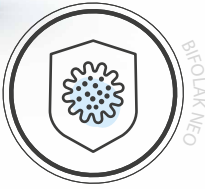

Надежная
защита малыша
от микробов

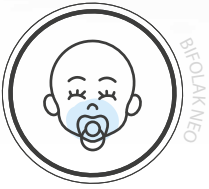

Очищение
организма малыша
при диатезах

ПРОБИОТИКИ И МИКРОНУТРИЕНТЫ ОТ
BIOTACT DEUTSCHLAND

BIFOLAK® ACTIVE & BIFOLAK® NEO

BIFOLAK® ZINCUM

BIFOLAK® ZINCUM+C+D3

BIFOLAK® MAGNIY

CALCIY TRIACTIVE® D3

IMMUNOCOMPLEX® & IMMUNOCOMPLEX® kids

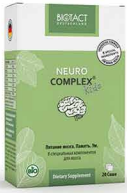

NEUROCOMPLEX® kids

DERMACOMPLEX®

OPHTALMOCOMPLEX®

BIOTACT
DEUTSCHLAND

ПРОФЕССИОНАЛ В ПРОИЗВОДСТВЕ НУТРИЦЕВТИКОВ С ПРОБИОТИКАМИ!

О НАС

Головной офис компании расположен в Германии, в городе Бонн. Команда ученых и специалистов BIOTACT DEUTSCHLAND разрабатывает инновационные формулы с пробиотиками, витаминами и минералами, которые помогают достижению оптимальных результатов в оздоровлении и долголетии человека.

Название компании **BIOTACT** происходит от слов βίος (bíos) – «Жизнь», Tact – «Ритм». BIOTACT означает «в гармонии с природными биологическими ритмами». Эта идея лежит в основе создания нашей компании и продукции. Пробиотики, витамины и минералы необходимы для гармоничного функционирования всех биологических процессов, поэтому именно они являются основными компонентами нашей продукции.

ИНТЕРЕСНОЕ О МИКРОФЛОРЕ

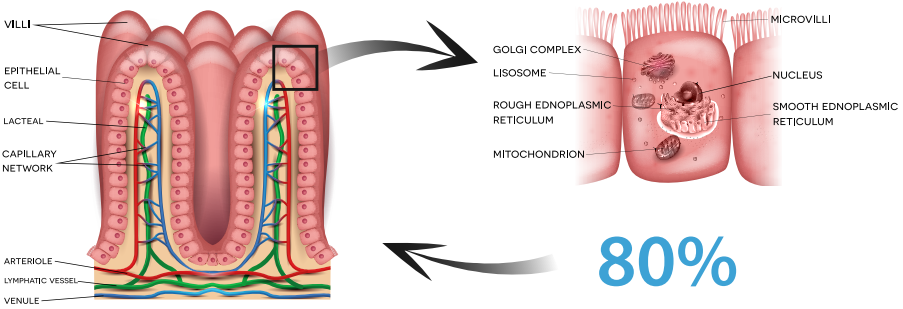

• **Именно в кишечнике находится до 80% всех иммунных клеток,** поэтому от состояния кишечника зависит иммунитет всего организма.

• **Кишечной микрофлорой и клетками кишечника вырабатывается до 90% серотонина** – «гормона счастья», необходимого для хорошего настроения, общего самочувствия и сна.

Нормальная микрофлора кишечника (100 трлн микроорганизмов): полезные бактерии (бифидобактерии, лактобактерии и др.) **и условно-патогенные** (кишечная палочка, энтерококк, клебсиелла, стафилококк, дрожжевые грибы и др.)

---

https://www.livi.co.uk/your-health/how-your-gut-bacteria-affects-your-immune-system/
https://www.apa.org/monitor/2012/09/gut-feeling

МИКРОФЛОРА КИШЕЧНИКА
И ЖЕЛУДОЧНО-КИШЕЧНЫЙ ТРАКТ

Защищает ЖКТ от патогенных микробов: вырабатывает против них бактериоцины, короткоцепочные жирные кислоты (КЖК), конкурирует с патогенами за питательные вещества, места адгезии.

Активно участвует в пищеварении: обеспечивает конечное расщепление белков, жиров, углеводов, распад 90% желчных кислот, растительной клетчатки, углеводы которой могут расщепляться только кишечной микрофлорой.

Регулирует стул: стимулирует синтез окиси азота и активирует L-клетки кишечника - замедляется моторика в тонкой кишке и начальных отделах толстой кишки, а в дистальных ее отделах моторика, наоборот, усиливается за счет КЖК, вырабатываемой местной микрофлорой. Т.о. обеспечивается нормальный стул.

Участвует в синтезе полезных для организма веществ: витаминов группы В (В1, В2, В6, В12, фолиевой кислоты), витамина К, аминокислот и др.

Обезвреживает токсины, шлаки, аллергены: способствует расщеплению этих веществ и выведению их с каловыми массами.

Способствует всасыванию воды благодаря продуктам микробного метаболизма микрофлоры.

* Probiotics and prebiotics. Global Guidelines. World Gastroenterology Organization, 2011.

ПРЕИМУЩЕСТВА
BIFOLAK® ACTIVE и BIFOLAK® NEO

- 8 видов живых лиофилизированных бактерий более 1 трлн. КОЕ в BIFOLAK® ACTIVE и более 100 млрд. КОЕ в BIFOLAK® NEO имеют доказанный* антагонизм против патогенных микробов и антибиотикорезистентность.
- Подходит для всех с учетом особенностей питания (халяль, кошер, веган).
- Изготовлен по Европейским стандартам качества ISO 9001 и ISO 22000.
- Высококачественное сертифицированное сырье.
- Гипоаллергенный состав: без сахара, лактозы, глютена и стеаратов.
- Различные формы выпуска для удобства приёма: саше, капсулы.

*Определение чувствительности к антибиотикам BIFOLAK® ACTIVE. СЭС МСО при МЗ РУз. 2013г.
Определение антагонистической активности BIFOLAK® ACTIVE. СЭС МСО при МЗ РУз. 2013г.

BIOTACT
DEUTSCHLAND

BIFOLAK® ACTIVE и BIFOLAK® NEO

БЕРЕЖНАЯ ЗАБОТА О ЗДОРОВЬЕ КИШЕЧНИКА

МИКРОФЛОРА КИШЕЧНИКА
И ИММУННАЯ ЗАЩИТА ОРГАНИЗМА

Под действием микрофлоры вырабатываются защитные антитела против патогенных микробов, их токсинов и выделяются цитокины - сигнальные пептиды, обеспечивающие взаимодействие иммунных клеток друг с другом.

В кишечнике находится до 80% всех иммунных клеток человека, активность которых поддерживается благодаря микрофлоре. Эти активные иммунные клетки циркулируют по всему организму, как следствие, оказывая более быстрый и эффективный ответ на попадание патогенных микробов.

Поддерживает активность иммунитета как местного, так и всего организма.

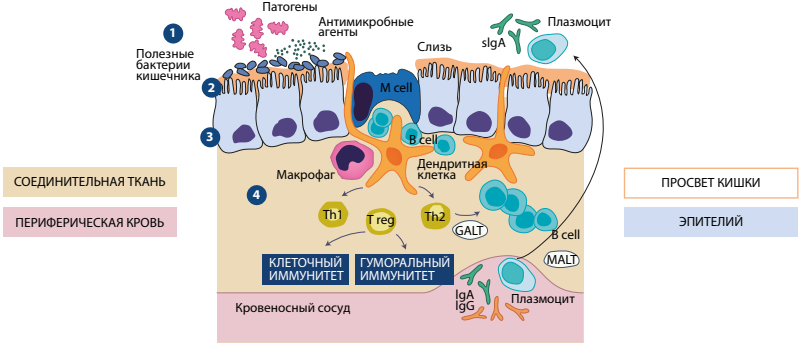

ПРИЧИНЫ ДИСБАКТЕРИОЗА - НАРУШЕНИЯ МИКРОФЛОРЫ

Кишечные инфекции

Длительное лечение антибиотиками

Оперативное вмешательство

Неправильный рацион, продолжительные монодиеты

Патологии вышележащих отделов ЖКТ (гастрит, гепатит, холецистит)

Частые стрессы

ПРИЗНАКИ ДИСБАКТЕРИОЗА

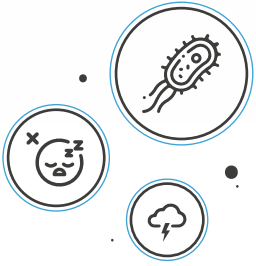

Диспепсические явления: метеоризм, вздутие живота, нарушения стула, патологические примеси в кале

Нарушение всасывания витаминов и микронутриентов

Ухудшение состояния волос, ногтей, кожные высыпания

Аллергические реакции или пищевая непереносимость

Утомляемость, снижение работоспособности

Ухудшение настроения, нервозность, нарушение сна

СВОЙСТВА ПРОБИОТИКОВ
BIFOLAK® ACTIVE и BIFOLAK® NEO

Защищают ЖКТ от патогенных микробов: вырабатывают против них бактериоцины, конкурируют за питательные вещества, места адгезии, участвуют в образовании защитной биопленки.

Улучшают пристеночное пищеварение, активируют пищеварительные ферменты, участвуют в метаболизме углеводов, желчных кислот и желчных пигментов; усиливают всасывание аминокислот, микроэлементов и витаминов.

Усиливают иммунную защиту организма. Активируют выработку Ig A и цитокинов. Участвуют в синтезе витаминов B, K и др.

Восстанавливают микрофлору кишечника.

Уменьшают частоту и тяжесть диареи.

Способствуют очищению организма от вредных микроорганизмов, токсинов и аллергенов. Пребиотики (ФОС) стимулируют рост нормальной микрофлоры кишечника.

СОСТАВ:		
Пробиотики 8 видов: Bifidobacterium bifidum -175 и 108, Bifidobacterium adolescentis -109, Lactobacillus plantarum -174a, Lactobacillus acidophilus -212, Lactobacillus bulgaricus -210, Propionibacterium avidum -261, Streptococcus thermophilus -237	**BIFOLAK® ACTIVE** 1 саше (1,5г) 2 капсулы (1г)	**BIFOLAK® NEO** 1 саше (1,5г)
	>1 трлн КОЕ	**>100 млрд КОЕ**
Пребиотики: Фруктоолигосахариды(ФОС): мальтодекстрин, фруктоза, глюкоза; Микрокристаллическая целлюлоза и другие согласно TS.		

КАК ПРИМЕНЯТЬ

Длительность приёма 15-30 дней.
Перед употреблением порошок из саше смешать с 20-50 мл охлаждённой жидкости, такой как кипяченая вода, молоко, детское питание.

BIFOLAK® NEO

Детям до 12 месяцев - 1 саше в день.
Детям от 1 года до 4 лет - 1-2 саше в день.
Детям от 4 до 6 лет - 2-3 саше в день.

BIFOLAK® ACTIVE (саше)

Детям до 4 лет - 1-2 саше в день.
С 4 до 12 лет - по 2 саше в день.
С 12 лет и взрослым - 2-3 саше в день.

BIFOLAK® ACTIVE (капсулы)

Детям с 6 до 12 лет - 1-2 капсулы в день.
С 12 лет и взрослым - 2-3 капсулы в день.

ВАЖНО ЗНАТЬ

• **Известно, что кишечник у плода стерилен.** Колонизация микроорганизмами кишечника новорожденного начинается после его рождения и кормления. Состав микробиоты у грудных детей зависит от особенностей питания матери. **Полное формирование микрофлоры кишечника у детей завершается к 4-5 годам.**

• Одна из главных причин недостаточного пищеварения у малыша – низкий уровень полезных бактерий в кишечнике, как следствие, недостаток ферментов, расщепляющих пищу, плохое переваривание, вздутие животика, колики, беспокойства, нарушение сна и др.

• Кишечная микробиота напрямую влияет на состояние пищеварительной системы, иммунитета, общее самочувствие, настроение, нормальный рост и развитие ребенка.

BIFOLAK® NEO
ЗДОРОВЫЙ КИШЕЧНИК МАЛЫША

BIFOLAK® NEO - способствует заселению кишечника новорожденного и малыша в первые годы жизни полезными бактериями - пробиотиками (бифидобактерии и лактобактерии), формируя нормальную микрофлору кишечника малыша, обеспечивая ему надежную защиту от патогенных микробов, хорошее пищеварение, самочувствие и развитие.

BIFOLAK® ACTIVE
АКТИВНАЯ ПОМОЩЬ КИШЕЧНИКУ

BIFOLAK® ACTIVE - содержит в себе максимальное количество пробиотиков – более 1 триллиона 8 видов живых лиофилизированных бактерий, которые активно борются с патогенными микробами при диарее, ОКИ и др., быстро нормализуют микрофлору и восстанавливают работу кишечника и стул, а также эффективно очищают организм от токсинов и аллергенов.

КОГДА ПОЛЕЗЕН
BIFOLAK® ACTIVE и BIFOLAK® NEO

BIFOLAK® ACTIVE

Для восстановления кишечника при острых кишечных инфекциях, синдроме раздраженного кишечника (СРК), дисбактериозе, диарее и др.; при отравлении (пищевом, алкогольном), аллергии, гельминтозе; в период восстановления после хирургических вмешательств в брюшной полости; при приеме антибиотиков, химиолучевой терапии; для укрепления иммунитета у ослабленных и пожилых.

BIFOLAK® NEO

Новорожденным и детям до 6 лет для заселения кишечника полезными бактериями, формирования нормальной микрофлоры, надежной защиты от патогенных микробов; при метеоризме, колике в животе, нарушениях стула; для нормализации пищеварения; при диатезах, при антибиотикотерапии; для укрепления иммунитета.

BIOTACT
DEUTSCHLAND

BIOTACT DEUTSCHLAND GMBH (ГЕРМАНИЯ) ЛИЦЕНЗИЯСИ ВА НАЗОРАТИ ОСТИДА ИШЛАБ ЧИҚАРИЛГАН BIOTACT МЧЖ

www.biotact.de

biotactdeutschland_uz

BiotactDeutschlandUz

BiotactDeutschland_uz

Биологик фаол қўшимча. Дори воситаси эмас.

BIOTACT
DEUTSCHLAND

BIFOLAK® ACTIVE ва BIFOLAK® NEO

ИЧАК САЛОМАТЛИГИ УЧУН ҒАМХЎРЛИК

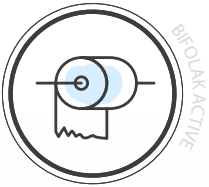

Овқат ҳазм қилиш жараёнини ва ич келишини нормал ҳолатга келтириш

Заҳарланиш, аллергия, гельминтозда ичакни тозалаш

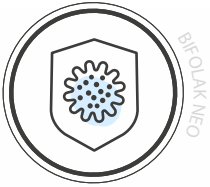

Кичкинтойни микроблардан ишончли ҳимоя қилиш

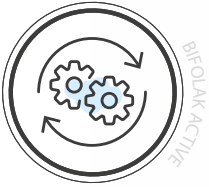

Жарроҳлик амалиётидан кейин ичакни тиклаш

Чакалокни ич келишини яхшилаш

Антибиотиклар қабул қилишда, кимёвий нурли терапияда ичакни ҳимоя қилиш

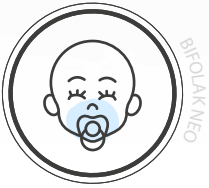

Бола организмини диатезларда тозалаш

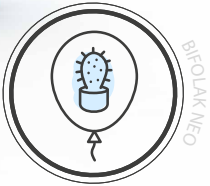

Боланинг овқат ҳазм қилиш жараёнини яхшилаш, қорни дам бўлиши ва оғришини бартараф этиш

BIOTACT DEUTSCHLAND

ПРОБИОТИКЛАР ВА МИКРОНУТРИЕНТЛАР

BIFOLAK® ACTIVE & BIFOLAK® NEO

BIFOLAK® ZINCUM

BIFOLAK® ZINCUM+C+D3

BIFOLAK® MAGNIY

CALCIY TRIACTIVE® D3

IMMUNOCOMPLEX® & IMMUNOCOMPLEX® kids

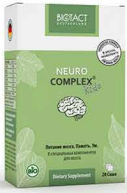

NEUROCOMPLEX® kids

DERMACOMPLEX®

OPHTALMOCOMPLEX®

BIOTACT DEUTSCHLAND – ПРОБИОТИКЛАР БИЛАН НУТРИЦЕВТИКЛАР ИШЛАБ ЧИҚАРИШДА ПРОФЕССИОНАЛ.

Компаниянинг бош офиси Германиянинг Бонн шаҳрида жойлашган. BIOTACT DEUTSCHLAND олимлар ва мутахассислар жамоаси пробиотиклар, витаминлар ва минераллардан иборат инновацион формулаларни яратадилар, улар инсон саломатлиги ва узоқ умр кўриш учун оптимал натижаларга эришишга ёрдам беради.

BIOTACT компаниясининг номи - βίος (bíos) – «Ҳаёт», Tact – «Ритм» сўзлар умумлашмаси. BIOTACT "табиий биологик ритмлар билан уйғунликда" деган ма'нони англатади. Бу ғоя компаниямиз ва маҳсулотларимизнинг асосини ташкил этади. Пробиотиклар, витаминлар ва минераллар барча биологик жараёнларнинг уйғун ишлаши учун зарурдир, шунинг учун улар маҳсулотимизнинг асосий компонентлари ҳисобланади.

МИКРОФЛОРА ҲАҚИДА
ҚИЗИҚАРЛИ МАЪЛУМОТЛАР

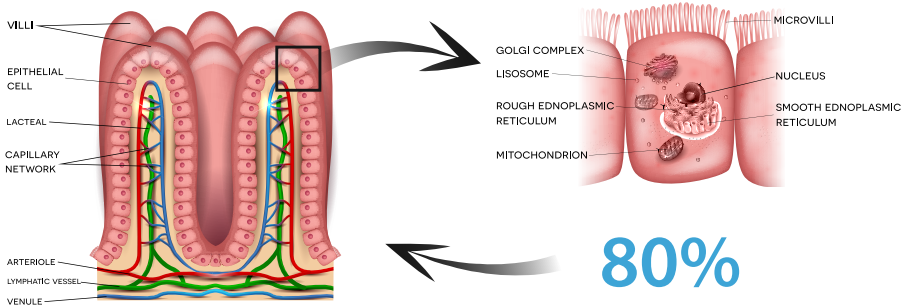

• **Иммун ҳужайраларининг 80% айнан ичакда** бўлиши сабабли бутун организмнинг иммунитети ичакнинг ҳолатига боғлиқ бўлади.

•Кайфият, умумий аҳвол ва уйқу учун зарур бўлган **«бахт гормони» ҳисобланувчи серотониннинг 90%ичак микрофлораси ва ҳужайралари ишлаб чиқади.**

Ичакнинг нормал микрофлораси (100 трлн микроорганизмлар): фойдали бактериялар (бифидобатерия ва лактобактериялар) **ва шартли-патоген бактериялардан** (ичак таёқчаси, энтерококк, клебсиелла, стафилококк, ачитқи замбуруғлари) ташкил этади.

---

https://www.livi.co.uk/your-health/how-your-gut-bacteria-affects-your-immune-system/
https://www.apa.org/monitor/2012/09/gut-feeling

ИЧАК МИКРОФЛОРАСИ
ВА МЕЪДА ИЧАК ТИЗИМИ

МИТ патоген микроблардан ҳимоя қилади: уларга қарши бактериоцинлар, қисқа занжирли ёғ кислота (ҚЁК) моддаларини ишлаб чиқади, патогенлар билан озуқа моддалар ва адгезия жойлари учун курашади.

Овқат ҳазм қилиш жараёнида фаол қатнашади: сафро кислотлари, фақат ошқозон микрофлораси парчалайдиган углеводлар, ўсимлик клетчаткасининг 90%га парчаланишини ҳамда оқсил, ёғ, углеводларнинг якуний парчаланишини таъминлайди.

Ич келишини тартибга солади: азот оксиди синтезини қўзғатади ва ичакнинг L-ҳужайраларини фаоллаштиради – ингичка ичакда ва йўғон ичакнинг бошланғич бўлимларида моторика секинлашади, унинг дистал бўлимларидаги моторика эса, маҳаллий микрофлора ишлаб чиқадиган ҚЁК ҳисобига, аксинча, тезлашади. Шу орқали яхши ич келиши таъминланади.

Организм учун фойдали бўлган: В гуруҳидаги витаминлар (В1, В2, В6, В12, фолий кислотаси), К витамини, аминокислоталар ва бошқа моддалар синтезида қатнашади.

Токсин, шлак ва аллергенларни зарарсизлантиради: бу моддалар парчаланиши ва ахлат билан чиқарилишига ёрдам беради.

Микрофлора микроблари метаболизмининг маҳсулотлари туфайли сув шимилишига кўмаклашади.

* Probiotics and prebiotics. Global Guidelines. World Gastroenterology Organization, 2011.

BIFOLAK® ACTIVE ВА BIFOLAK® NEO
АФЗАЛЛИКЛАРИ

- BIFOLAK® ACTIVE таркибидаги 8 хил 1 трлн. КҲБдан кўп ва BIFOLAK® NEO таркибида эса - 100 млрд КҲБдан кўп тирик лиофилизацияланган бактериялар патоген микробларга ва антибиотикорезистентликка қарши исботланган* антагонизмга эга.
- Гипоаллерген: таркибида шакар, лактоза, глютен, стеаратлар сақламайди.
- ISO 9001 ва ISO 22000 Европа сифат стандартлари бўйича тайёрланган.
- Сертификатлаланган юқори сифатли хом ашё.
- Овқатланишда ўзига хос талаблар инобатга олинган ҳолда ҳаммага мос (ҳалол, кашрут, веган).
- Қабул қилиш қулайлиги: саше, капсула шаклларида чиқарилади.

* BIFOLAK® ACTIVE антибиотикларга чидамлилигининг тасдиқлаш. ЎзР ССВ ҳузуридаги ТСБ СЭХ. 2013й.
BIFOLAK® ACTIVE антагонистик фаоллигини тасдиқлаш. ЎзР ССВ ҳузуридаги ТСБ СЭХ. 2013й.

BIOTACT
DEUTSCHLAND

BIFOLAK® ACTIVE ва BIFOLAK® NEO

ИЧАК САЛОМАТЛИГИ УЧУН ҒАМХЎРЛИК

ОРГАНИЗМНИНГ ИММУН ҲИМОЯСИДА
ИЧАК МИКРОФЛОРАСИ

Микрофлора таъсирида патоген микроблар ва уларнинг токсинларига қарши ҳимоя антитаналар ишлаб чиқилади ва иммун ҳужайралари бир-бири билан ўзаро таъсирланишини таъминлайдиган сигнал пептидлари – цитокинлар ажралади.

Барча иммун ҳужайраларининг 80 %га яқини ичакда бўлади, уларнинг фаоллиги микрофлора туфайли сақланади. Бу фаол иммун ҳужайралари бутун организм бўйлаб айланади ва, оқибатда, патоген микроблар тушишига жавобан бошқаларга нисбатан тез ва самарали курашни таъминлайди.

Маҳаллий ҳамда бутун организм иммунитетининг фаоллигини қўллаб-қувватлайди.

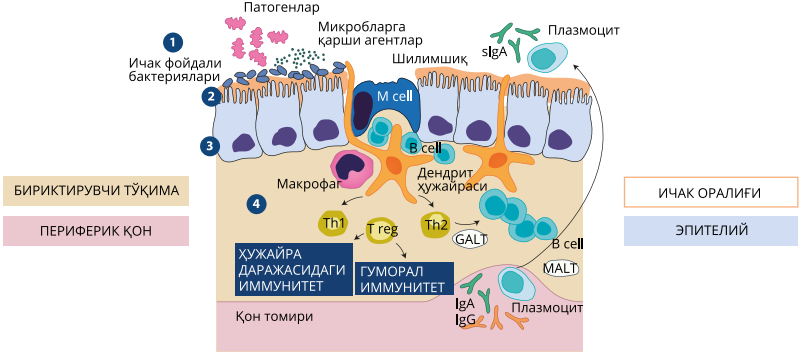

ДИСБАКТЕРИОЗ – МИКРОФЛОРА БУЗИЛИШИНИНГ САБАБЛАРИ

Ичак инфекциялари

Антибиотиклар билан узоқ даволаниш

Жарроҳлик аралашуви

Нотўғри рацион, давомли монопарҳезлар

МИТ юқорида жойлашган бўлимларининг касалликлари (гастрит, гепатит, холецистит)

Стресслар кўплиги

ДИСБАКТЕРИОЗ АЛОМАТЛАРИ

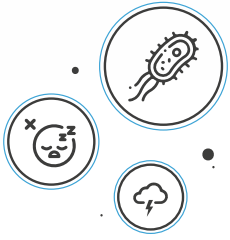

Диспепсик ҳолатлар: метеоризм, қорин дам бўлиши, ич келиши бузилиши, ахлатда патологик аралашмалар

Витаминлар ва микронутриентларнинг сингиши бузилиши

Соч, тирноқларнинг ҳолати ёмонлашиши, теридаги тошмалар

Аллергик реакциялар ёки муайян озиқ-овқатларни кўтара олмаслик

Тез чарчаб қолиш, иш қобилияти пасайиши

Кайфият ёмонлашиши, асабийлик, уйқу бузилиши

BIFOLAK® ACTIVE ВА BIFOLAK® NEO
ПРОБИОТИКЛАРИНИНГ ХУСУСИЯТЛАРИ

МИТни патоген микроблардан ҳимоя қилади: уларга қарши бактериоцинлар ишлаб чиқади, озуқа моддалар, адгезия жойлари учун курашади, ҳимоя биоқатлам ҳосил бўлишида қатнашади.	Организмнинг иммун ҳимоясини кучайтиради. Ig A ва цитокинлар ишлаб чиқарилишини фаоллаштиради. B, K ва бошқа витаминлар синтезида қатнашади.
	Ичак микрофлорасини тиклайди.
Деворёни ҳазм қилишни яхшилайди, ҳазм қилиш ферментларини фаоллаштиради, углеводлар, сафро кислоталари ва сафро пигментлари метаболизмида қатнашади; аминокислота, микроэлементлар ва витаминларнинг сингишини кучайтиради.	Диареяни камайтиради ва енгиллаштиради.
	Организмни зарарли микроорганизмлар, токсинлар ва аллергенлардан тозалашга ёрдам беради. Пребиотиклар (ФОС) ичакнинг нормал микрофлораси ўсишини қўзғатади.

ТАРКИБИ:		
8 хил пробиотиклар: Bifidobacterium bifidum - 175 ва 108, Bifidobacterium adolescentis -109, Lactobacillus plantarum -174a, Lactobacillus acidophilus -212, Lactobacillus bulgaricus -210, Propionibacterium avidum -261, Streptococcus thermophilus -237	**BIFOLAK® ACTIVE** 1 саше (1,5г) 2 капсула (1г)	**BIFOLAK® NEO** 1 саше (1,5г)
	>1 трлн КҲБ	**>100 млрд КҲБ**
Пребиотиклар: Фруктоолигосахаридлар(ФОС): мальтодекстрин, фруктоза, глюкоза; Микрокристаллик целлюлоза ва TS мувофиқ бошқа моддалар.		

ҚАНДАЙ ҚЎЛЛАНАДИ

Қабул қилиш муддати 15-30 кун. Истеъмол қилишдан олдин сашедаги кукунни 20-50 мл қайнаган сув, сут, болалар овқати каби совутилган суюқликка солиб аралаштиринг.

BIFOLAK® NEO

12 ойгача болаларга - кунига 1 саше.
1 ёшдан 4 ёшгача болаларга - кунига 1-2 саше.
4 ёшдан 6 ёшгача болаларга - кунига 2-3 саше.

BIFOLAK® ACTIVE (саше кунига)
4 ёшгача болаларга – 1-2 саше.
4 ёшдан 12 ёшгача - 2 саше.
12 ёшдан болаларга ва катталарга - 2-3 саше.

BIFOLAK® ACTIVE (капсула кунига)
6 ёшдан 12 ёшгача болаларга – 1-2 капсула.
12 ёшдан болаларга ва катталарга – 2-3 капсула.

МУҲИМ МАЪЛУМОТЛАР

• **Маълумки, ҳомила ичаги микроблардан холи** бўлади. Бола туғилиб, эмизилганидан кейин янги туғилган чақалоқ ичагида микроорганизмлар колонизацияси бошланади. Эмизиладиган болаларда микробиота таркиби она овқатланишидаги ўзига хосликларга боғлиқ. **Болаларда ичак микрофлорасининг тўлиқ шаклланиши 4-5 ёшгача давом этади.**

• Кичкинтойнинг ҳазм қилиш тизими етук эмаслигининг асосий сабабларидан бири – ичакда фойдали бактериялар кам бўлиши ва, оқибатда, озиқ-овқатларни парчалайдиган ферментлар етарли эмаслигидир ва бу овқат ёмон ҳазм бўлиши, қорин дам бўлиши, меъда санчиғи, безовталик, уйқу бузилиши ва бошқаларга олиб келади.

• Ичак микробиотаси боланинг ҳазм қилиш тизими ва иммунитет ҳолатига, умумий аҳволига, кайфиятига, яхши ўсиши ва ривожланишига бевосита таъсир қилади.

BIFOLAK® NEO
КИЧКИНТОЙНИНГ СОҒЛОМ ИЧАГИ

BIFOLAK® NEO – бола ҳаётининг биринчи йилларида янги туғилган чақалоқ ва ундан катта бола ичагида фойдали бактериялар - пробиотиклар (бифидобактерия ва лактобактериялар) ҳосил бўлишига ёрдам беради, кичкинтой ичагининг нормал микрофлорасини шакллантиради, унга патоген микробларга қарши ишончли ҳимояни, овқат яхши ҳазм бўлишини, боланинг яхши аҳволи ва ривожланишини таъминлайди.

BIFOLAK® ACTIVE ИЧАККА ФАОЛ ЁРДАМ

BIFOLAK® ACTIVE – таркибида пробиотикларнинг энг кўп миқдорини - 1 триллиондан ортиқ 8 хил тирик лиофилизацияланган бактерияларни жамлайди ва бу бактериялар диарея, ЎИИ ва бошқа ҳолатларда патоген микробларга қарши курашади, микрофлорани тез тўғрилайди ва ичак фаолияти ҳамда ич келишини тиклайди, организмни токсинлар ва аллергенлардан самарали тозалайди.

BIFOLAK® ACTIVE ВА BIFOLAK® NEO КАНДАЙ ХОЛАТЛАРДА ФОЙДАЛИ

BIFOLAK® ACTIVE

Ўткир ичак инфекциялари, ичак таъсирланиш синдроми (ИТС), дисбактериоз, диарея ва бошқаларида; заҳарланишлар (овқатдан, алкоголдан), аллергия, гельминтозда; қорин бўшлиғидаги жароҳлик амалиётларидан кейин тикланиш даврида; антибиотиклар қабул қилиниши, кимёвий нурли терапияда ичак тизимини тиклаш учун; дармонсизланган ва кексаларнинг иммунитетини кучайтириш учун.

BIFOLAK® NEO

Янги туғилган чақалоқлар ва 6 ёшгача болаларга - ичакни фойдали бактериялар билан таъминлаш, тегишли микрофлорани шакллантириш, патоген микроблардан ишончли ҳимояни таъминлаш учун; қорин дам бўлиши ва санчиғида, ич келиши бузилишида; ҳазм қилишни меъёрига келтириш учун; диатезларда, антибиотикотерапияда; иммунитетни кучайтириш учун.